PT. PLN (PERSERO)
UNIT INDUK PEMBANGKITAN DAN PENYALURAN SULAWESI
UNIT PELAKSANA PEMBANGKITAN PUNAGAYA

SISTEM MANAJEMEN TERINTEGRASI (SMT)
ISO 9001:2015, ISO 14001:2015, SMK3 PP No. 50 Tahun 2012, ISO 45001:2018
& SMP Perpol No. 7 Tahun 2019

Instruksi Kerja (IK)
Pengisian Aplikasi NEON 12RB

Nomor	IK-OPR-014-001
Revisi	00
Tanggal	02 Mie 2018

MASTER

Disetujui Oleh	Diperiksa Oleh	Dibuat Oleh
PURBA KUSUMA Manager Bagian Operasi	YOGA FAJAR NUGROHO Supervisor Operasi	TRI RINANTO M Staff Operasi

IK

PENGISIAN APLIKASI NEON 12RB

DAFTAR DISTRIBUSI DOKUMEN TERKENDALI

No	Unit Kerja	Salinan Dokumen No.
1	Manager UPK Punagaya	No. 1
2	Manager Bagian Enjiniring	No. 2
3	Manager Bagian Keu,SDM & ADM	No. 3
4	Manager Bagian Operasi	No. 4
5	Manager Bagian Pemeliharaan	No. 5
6	Manager Bagian Energi Primer	No. 6

IK
PENGISIAN APLIKASI NEON 12RB

DAFTAR PERUBAHAN DOKUMEN

No	Tanggal	Hlm	Uraian yang diubah	Uraian perubahan	Disahkan oleh
	20 Oktober 2020		-	-Pembuatan IK Pengisian Aplikasi Neaon 12RB	

IK

PENGISIAN APLIKASI NEON 12RB

1. TUJUAN

Sebagai pedoman rendal operasi dalam melakukan input data neraca energi ke aplikasi NEON (Neraca Energi Online) secara benar dan tepat waktu.

2. PERALATAN/PERLENGKAPAN

2.1. **Peralatan yang digunakan**

2.1.1. Personal Computer/laptop

2.1.2. Jaringan intranet

3. PELAKSANA

rendal operasi

4. SUPERVISI

Pelaksanaan disupervisi atau disetujui oleh Manager Bagian Operasi

5. BATASAN OPERASI

5.1. Input data dilakukan pada tanggal 1 setiap bulan

5.2. Melakukan evaluasi dan verifikasi data Neraca Energi

6. LANGKAH PELAKSANAAN

6.1. Persiapan

6.1.1. Pastikan Komputer terhubung dengan jaringan internet

6.1.2. Pastikan kWh meter pembangkit bisa AMR (Automatic Meter Reading)

6.1.3. Jika kWh meter sudah bisa AMR download data Load Profile pada pukul 10.00 WITA pada tanggal 1 setiap bulan

6.2. Pelaksanaan

IK

PENGISIAN APLIKASI NEON 12RB

6.2.1. Masuk ke halaman aplikasi NEON melalui alamat http://10.68.35.115:8080/#

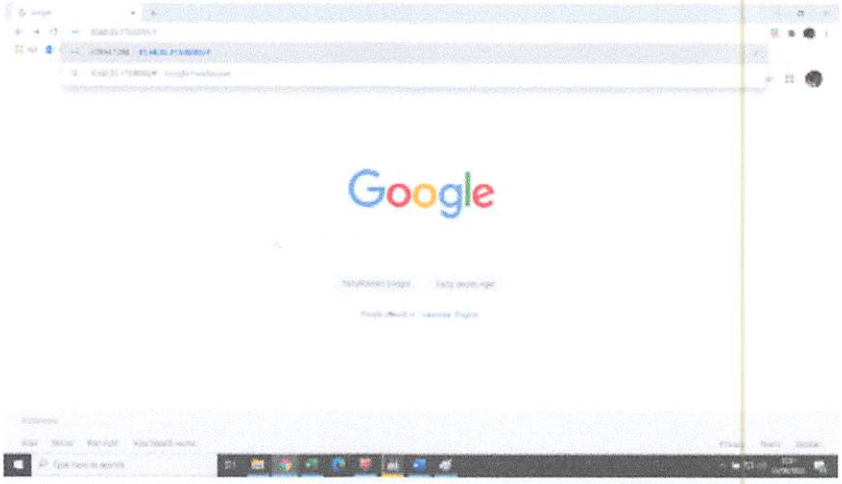

6.2.2. Login dengan menggunakan user dan password sesuai email korporat yang didaftarkan, untuk akun UPK Punagaya yang didaftarkan adalah sebagai berikut :

User Name : pusat\tri.mugiharjo

Password : (sesuai password email korporat)

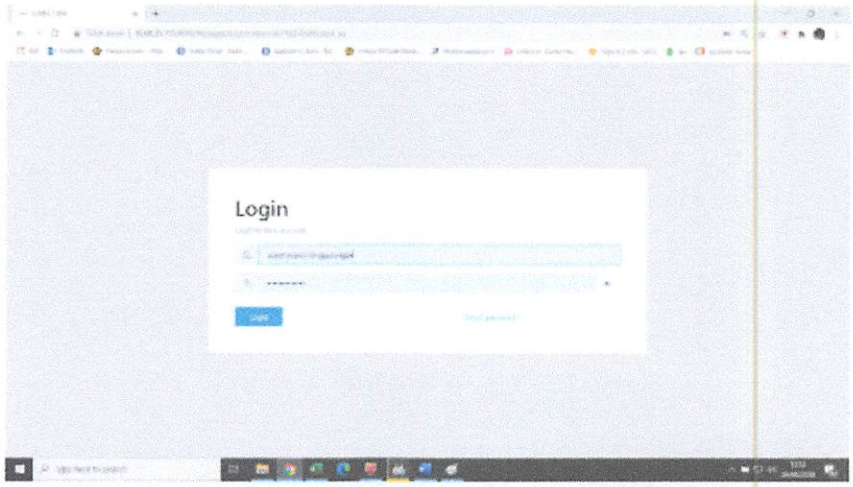

6.2.3. Apabila username dan password sudah sesuai maka akan tertampil halaman aplikasi NEON sebagai berikut :

IK
PENGISIAN APLIKASI NEON 12RB

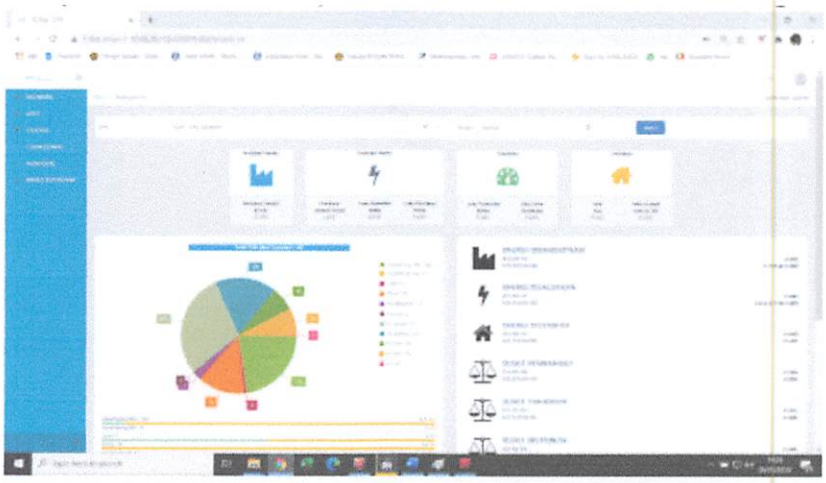

Jika username dan password sudah sesuai tetapi gagal login maka hubungi PIC terkait.

6.2.4. Klik menu **Energy Transaction**, kemudian pilih **Verification LP**

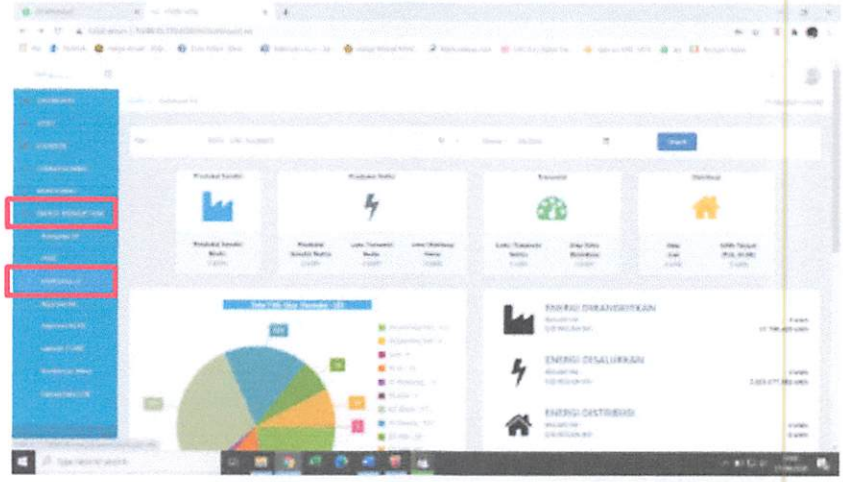

6.2.5. Setelah menu terbuka, pilih **Pembangkit** dan **Periode** yang akan dilakukan input data

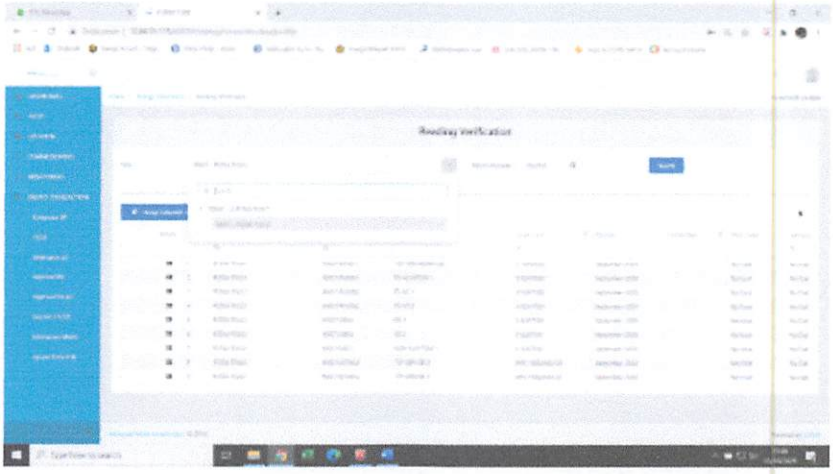

IK
PENGISIAN APLIKASI NEON 12RB

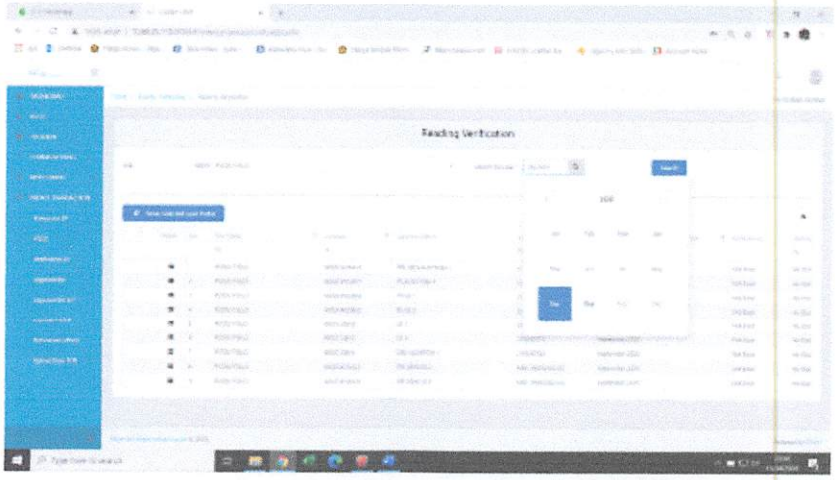

6.2.6. Akan terlihat semua data kWh meter dari masing-masing pembangkit di setiap site, klik icon kotak hitam pada kolom Action kemudian pilih **Upload Load Profile (Manual).**

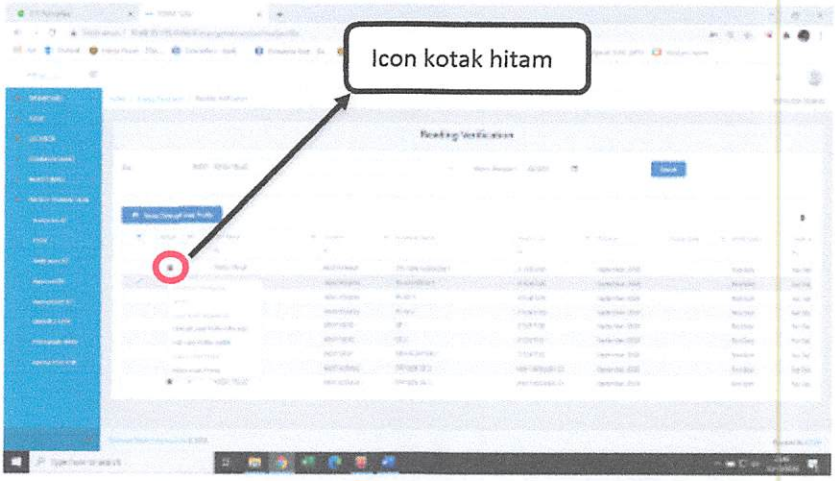

6.2.7. Selanjutnya pilih **Download Template** untuk mendapatkan template pengisian Load Profile

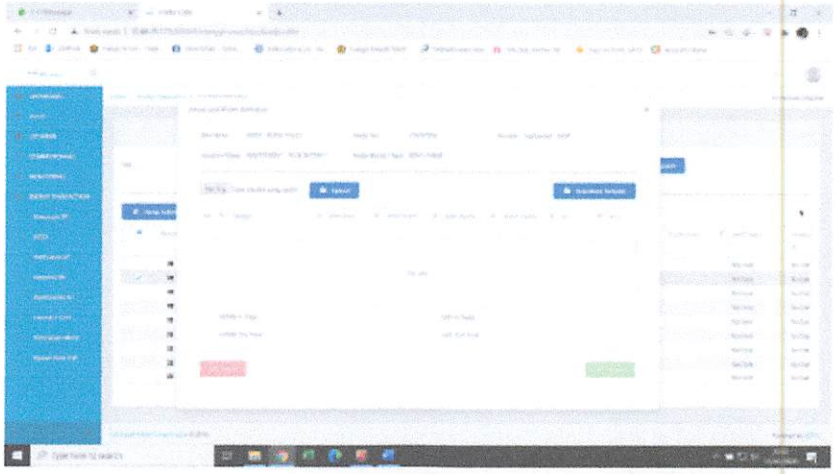

IK

PENGISIAN APLIKASI NEON 12RB

6.2.8. Setelah ter-download, buka file template kemudian isi data Load Profile yang telah di-download dari kWh meter secara manual. Jika tidak memiliki data Load Profile maka isi menggunakan 0 (nol) pada semua data di template tersebut. Setelah data terisi semua kemudian **Save** template di komputer/laptop.

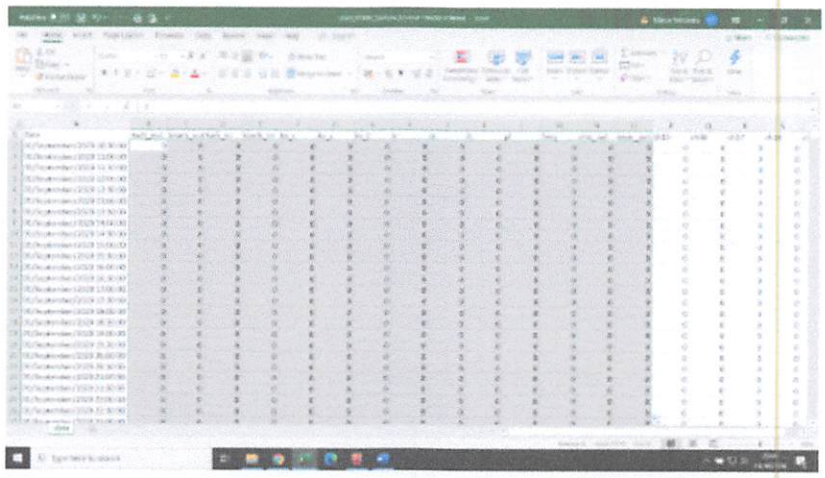

6.2.9. Selanjutnya kembali ke aplikasi NEON dan upload template yang sudah diisi dengan Load Pofile atau yang sudah diisi dengan angka 0 (nol).

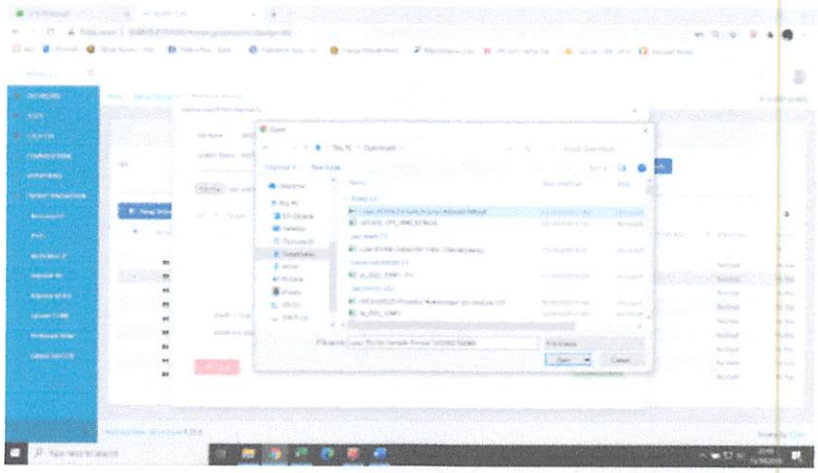

6.2.10. Setelah ter-upload, klik **Submit**

IK
PENGISIAN APLIKASI NEON 12RB

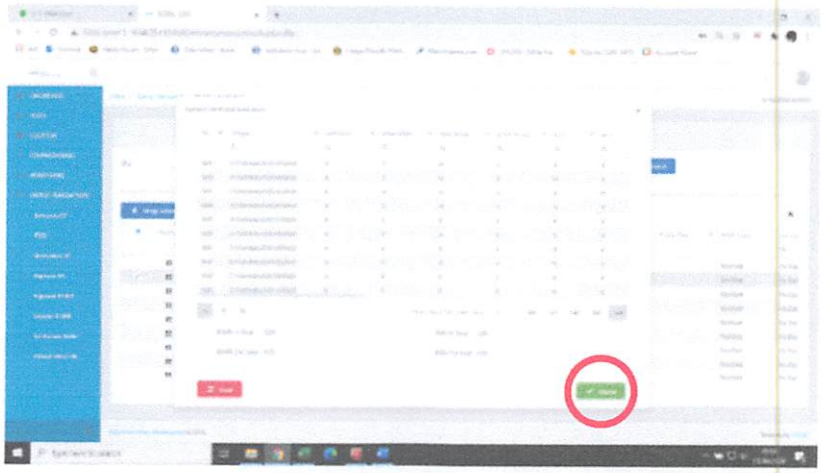

6.2.11. Jika tidak memiliki data Load Profile ulangi point 6.2.9 dan 6.2.10 untuk semua kWh meter lain (PS dan Netto Pembangkit), lakukan hingga **profile rate** semua kWh meter termonitor 100%.

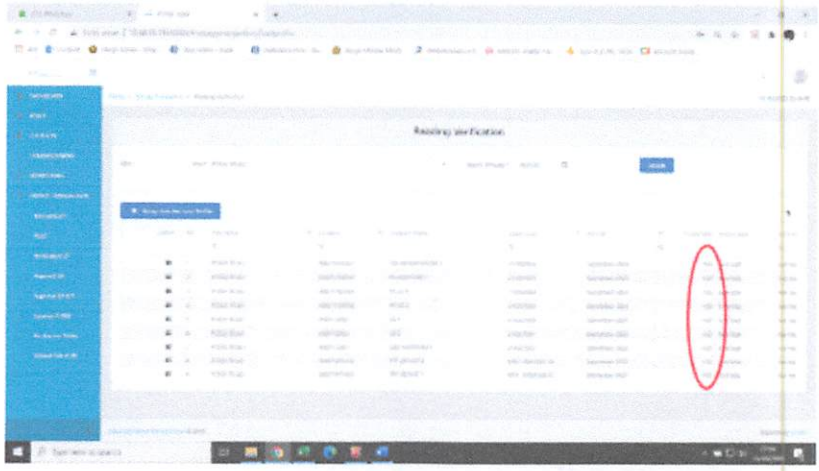

Jika memiliki data Load Profile isi template yang telah di-download untuk semua kWh meter lain (PS dan Netto Pembangkit) dan ulangi point 6.2.9 dan 6.2.10 hingga **profile rate** semua kWh meter termonitor 100%.

6.2.12. Lakukan verifikasi dengan klik tanda kotak hitam pada kolom **Action** dan kemudian klik **Verify.** Lakukan hal tersebut pada semua titik transaksi yang sudah diupload Load Profilnya.

IK
PENGISIAN APLIKASI NEON 12RB

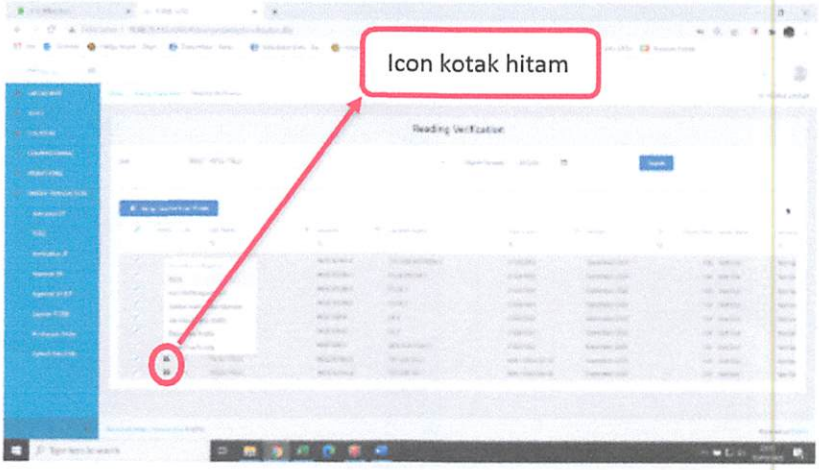

6.2.13. Cek pada kolom **Verificaton Status** dan pastikan semua data sudah **Verified**.

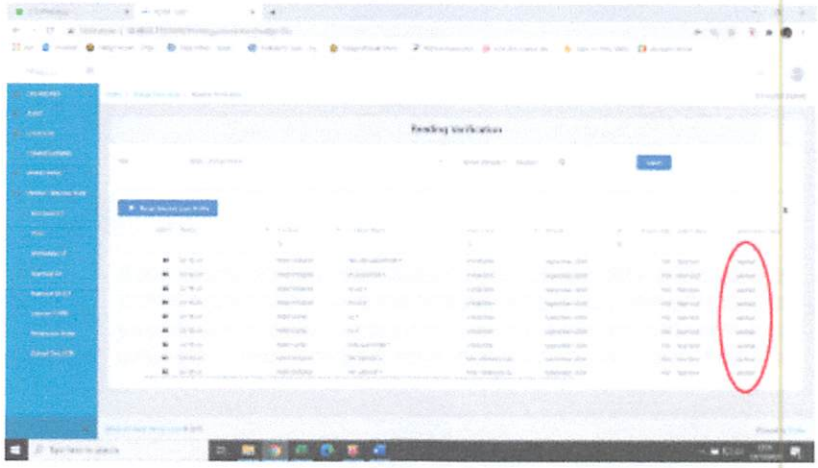

6.2.14. Jika melakukan upload menggunakan data Load Profile yang didownload dari kWh meter maka tahapan pengisian telah selesai. Tetapi jika melakukan upload menggunakan template yang diisi dengan angka 0 (nol) maka lanjut ke tahapan selanjutnya.

6.2.15. Tahap selanjutnya untuk yang melakukan upload dengan isian data angka 0 (nol), klik **Energy Transaction** kemudian pilih menu **Approval BA KIT**.

IK
PENGISIAN APLIKASI NEON 12RB

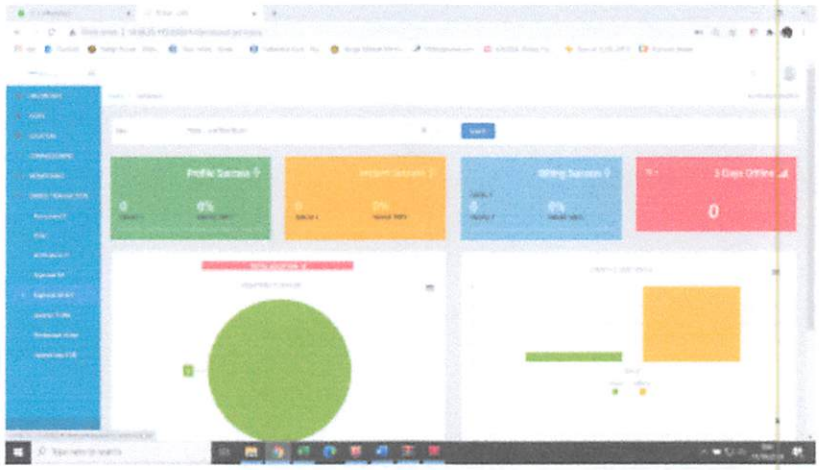

6.2.16. Pilih **Pembangkit** dan **Periode** yang akan dibuatkan BA, kemudian klik **Search**.

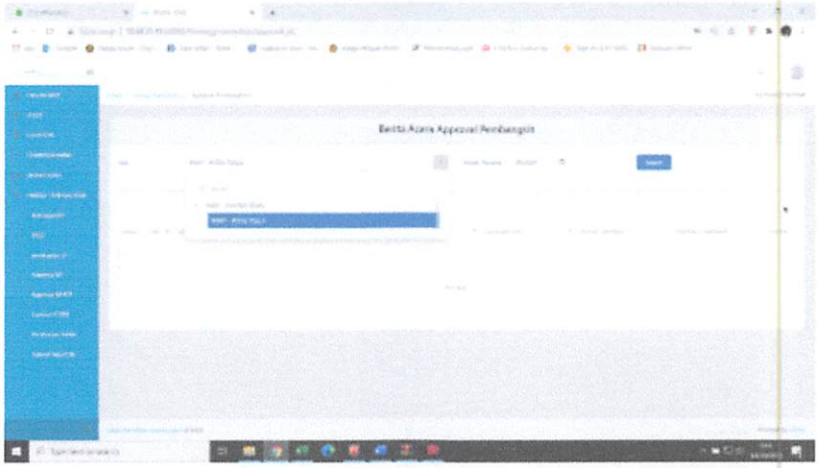

6.2.17. Cari pembangkit yang akan dibuatkan BA nya kemudian klik tanda kotak hitam pada kolom **Action** lalu klik **Open**.

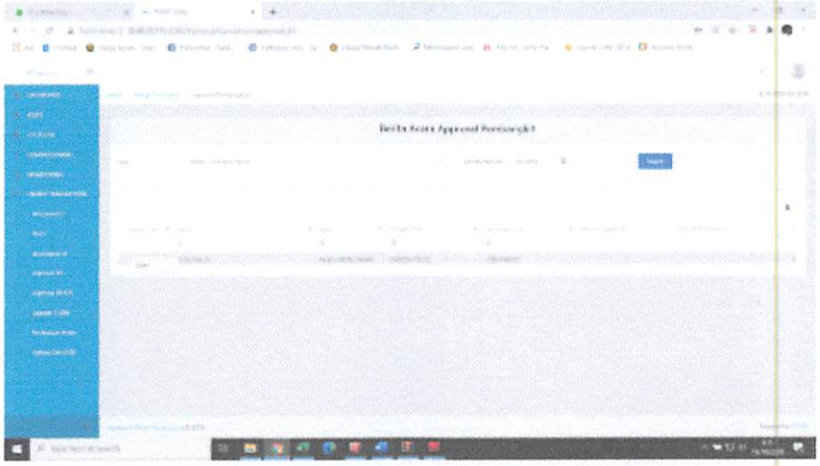

6.2.18. Setelah terbuka silahkan mengisi data kWh salur sesuai dengan BA pencatatan stand kWh.

IK
PENGISIAN APLIKASI NEON 12RB

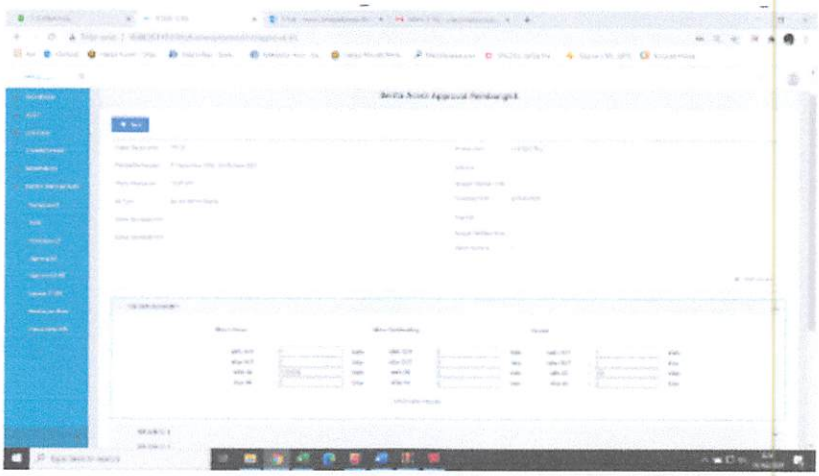

6.2.19. Setelah mengisi data kWh salur dari setiap titik transaksi, tambahan keterangan pada kolom **Deskripsi** dan selanjutnya klik **Save**.

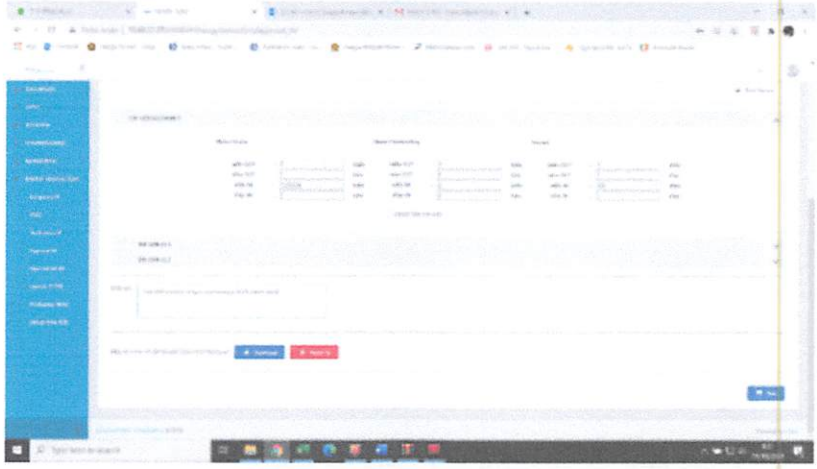

6.2.20. Setelah tersimpan, klik **Back** pada bagian atas kemudian buka kembali BA yang sudah diisi. Lakukan tandatangan/approval BA tersebut dengan melakukan klik **Sign**.

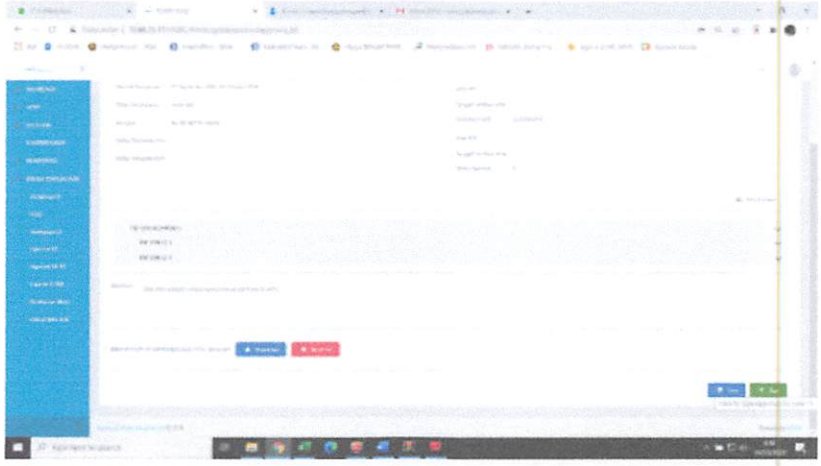

6.2.21. Lakukan pengecekan pada BA yang telah di-sign dengan melakukan klik **Back** dan lihat pada kolom **Primary Signature**, pastikan sudah tertera tanggal dan waktu penandatanganan BA.

6.2.22. Proses input NEON selesai.